



# COMUNE DI GANGI

## CITTA' METROPOLITANA DI PALERMO

### SETTORE TECNICO LL.PP. MANUTENZIONI E PROVVEDITORATO

PO FESR SICILIA 2014-2020, Asse 10, Azione 10.7.1.

Avviso per l'assegnazione di contributi a regia regionale per l'esecuzione di indagini diagnostiche ed effettuazione delle verifiche tecniche finalizzate alla valutazione del Rischio sismico degli edifici scolastici nonché al consequenziale aggiornamento della relativa mappatura, previste dall'OPCM n. 3274 del 20 marzo 2003.

**ISTITUTO DI ISTRUZIONE SECONDARIA DI I° GRADO  
"SCUOLA MEDIA DI VIA S. LEONARDO" Edificio Principale**

### VERIFICA DI LIVELLO 2

ALLEGATO: PLANIMETRIE, PROSPETTI E SEZIONI

Data: 29/09/2017

IL PROGETTISTA  
Ing. Genduso Natale



IL R.U.P.

Ing. Andaroro Cataldo



Scale 1:10,000

SCUOLA MEDIA

14°12'00"

2450000

14°13'00"

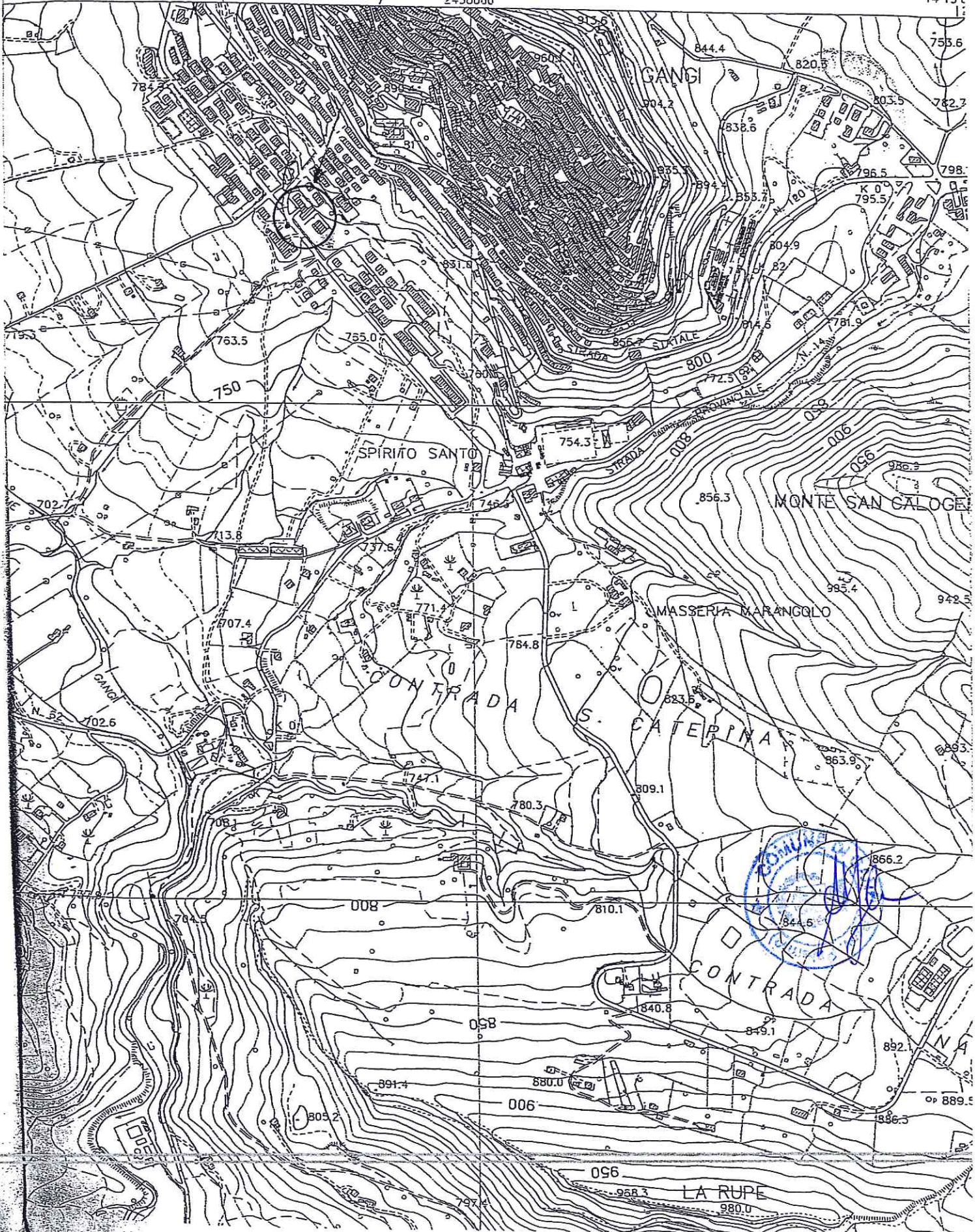



N=-5200

E=12700





SCUOLA MEDIA "G. SALERNO" di VIA SAN LEONARDO

PLANIMETRIA GENERALE

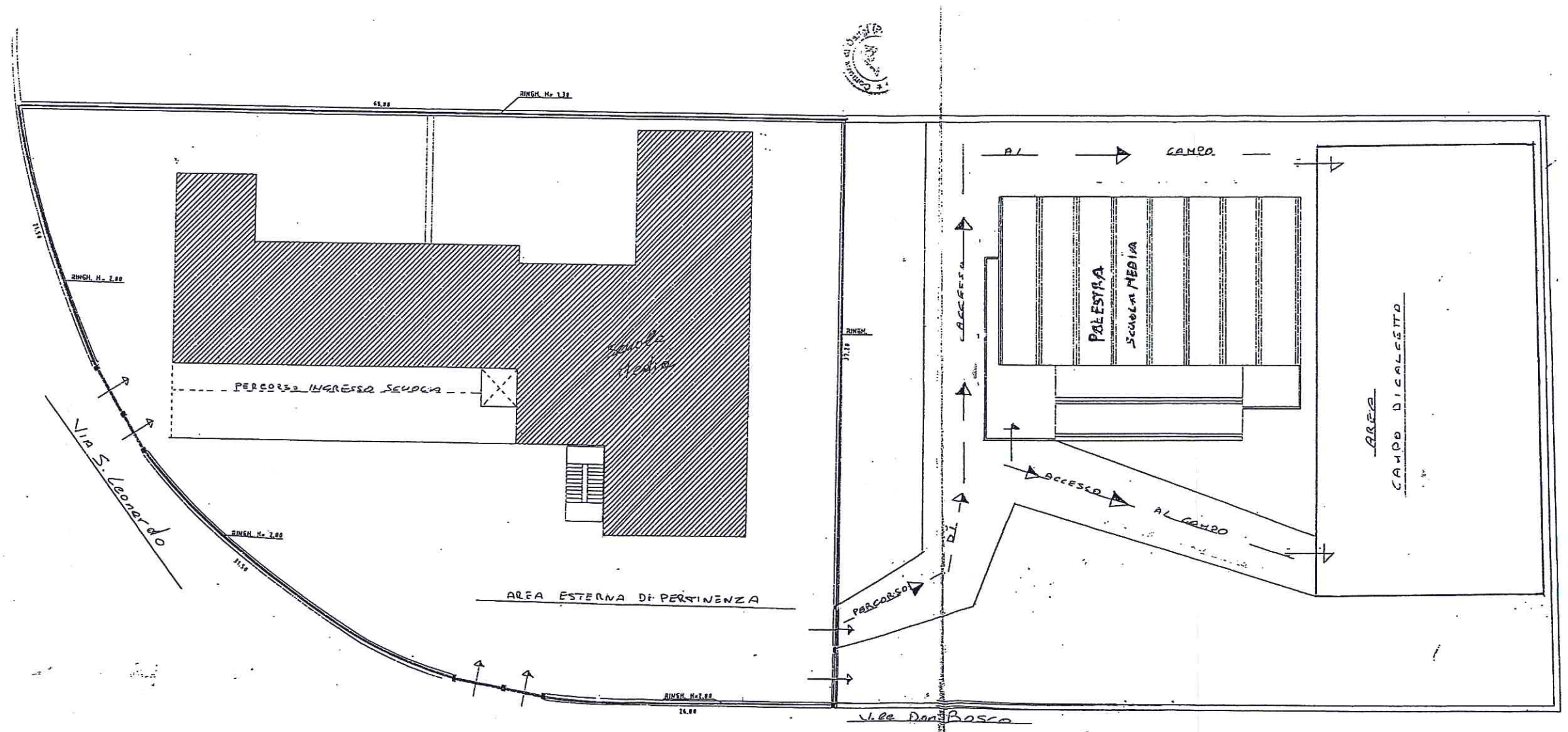

TECNICO  
[Signature]  
[Stamp: COMUNE DI SALERNO]

PIANO -1  
SCALA 1:200

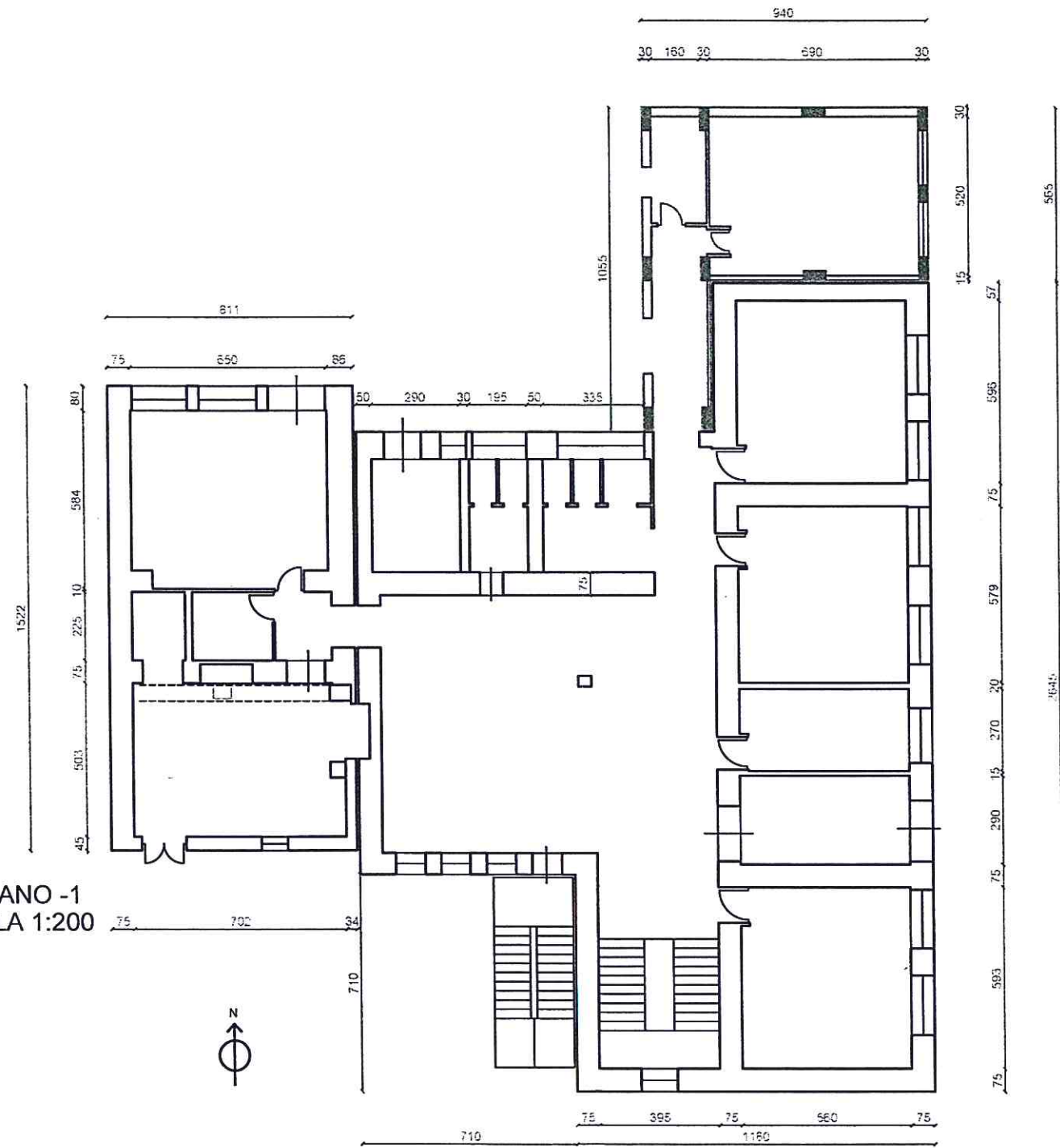

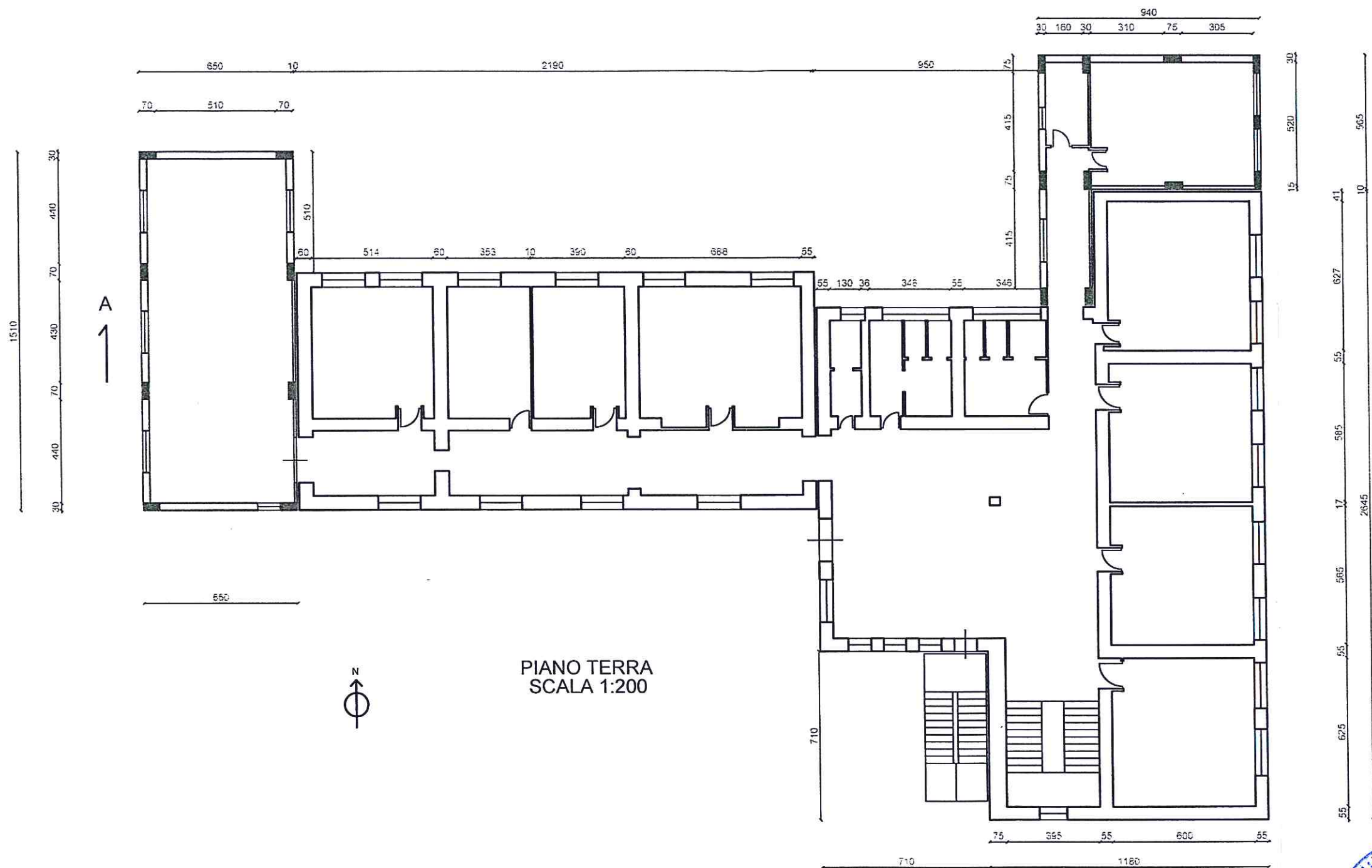



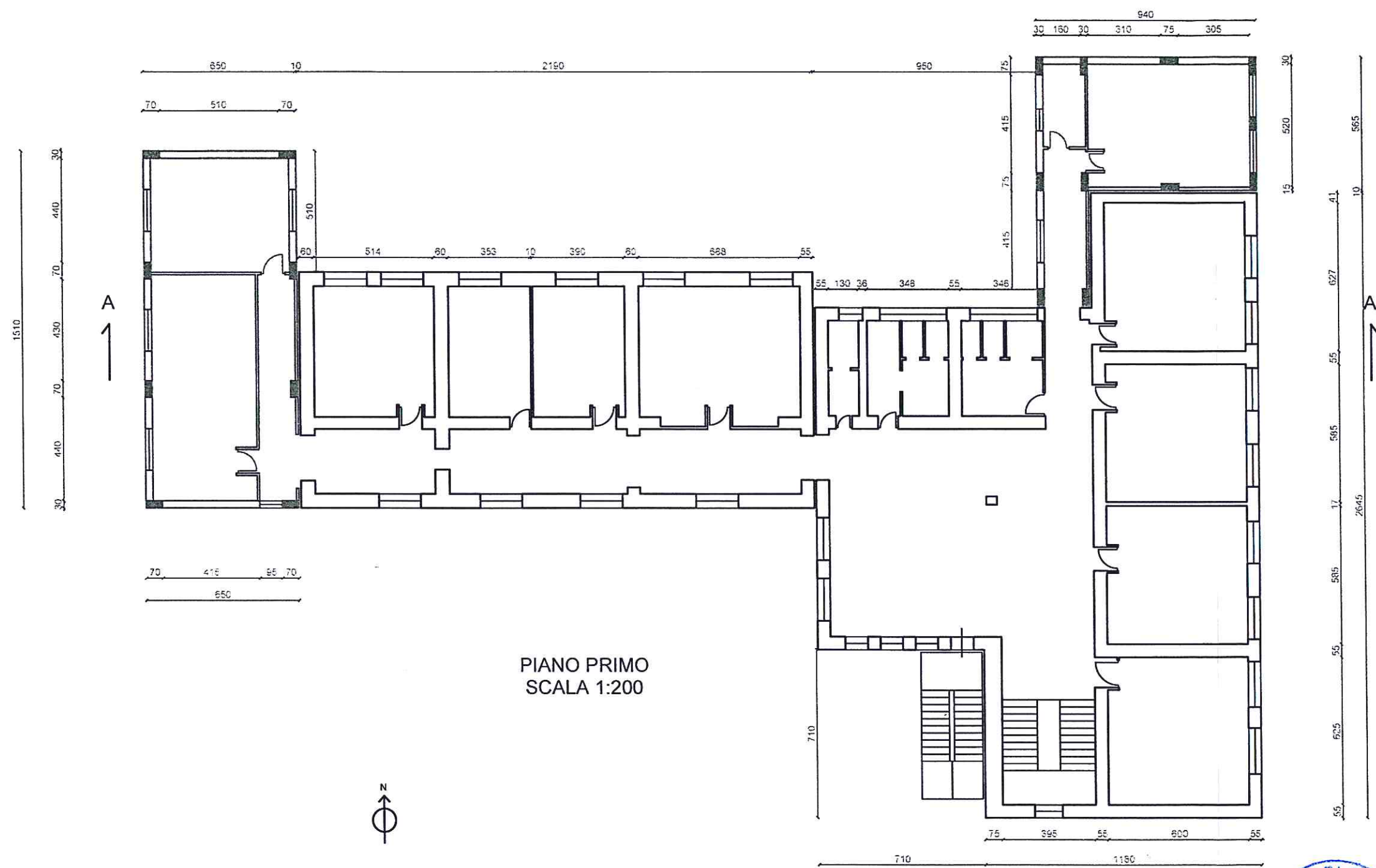

PIANO PRIMO  
SCALA 1:200



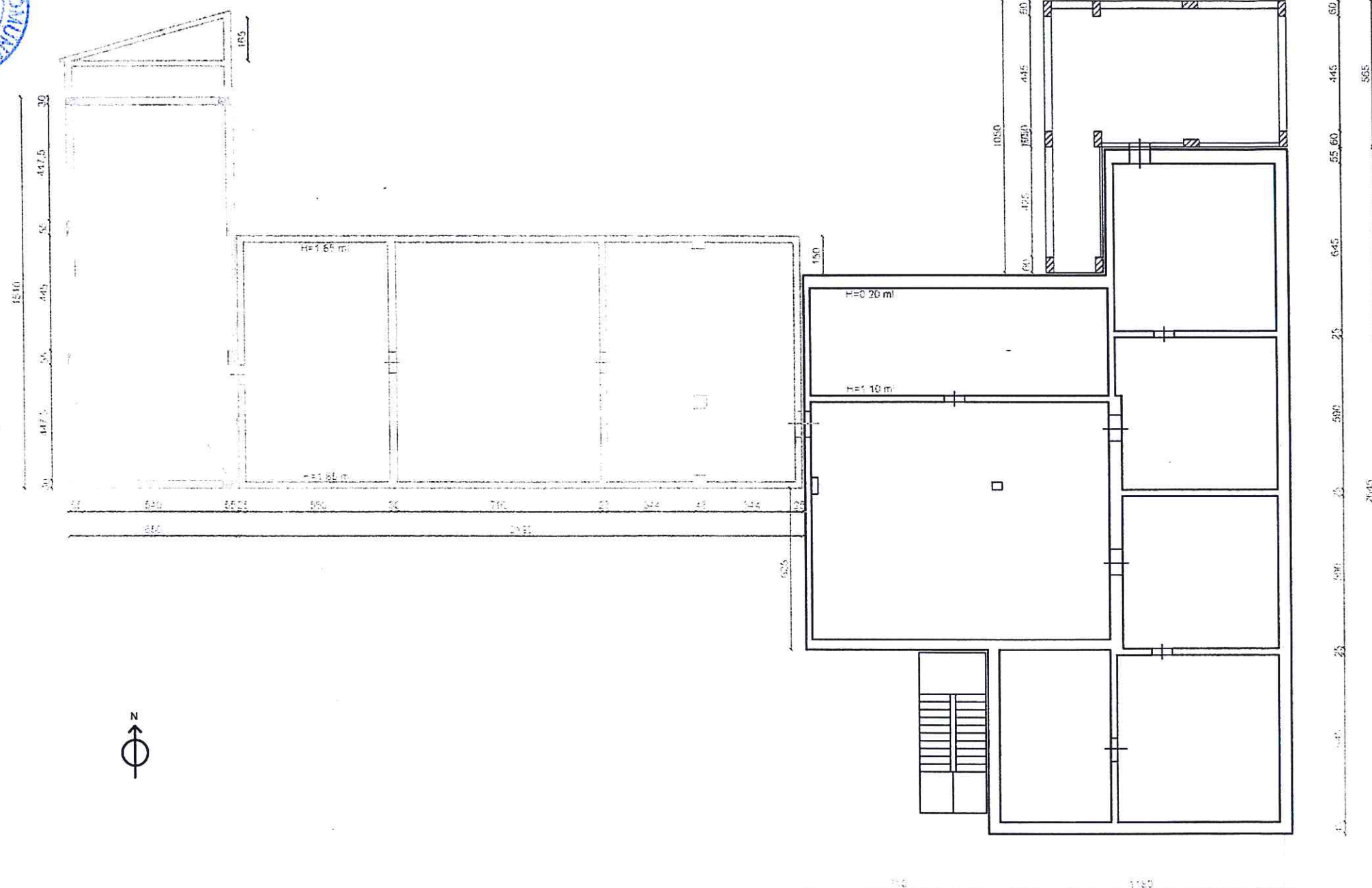

PIANO SOTTOTETTO - LOCALE TECNICO  
SCALA 1:200



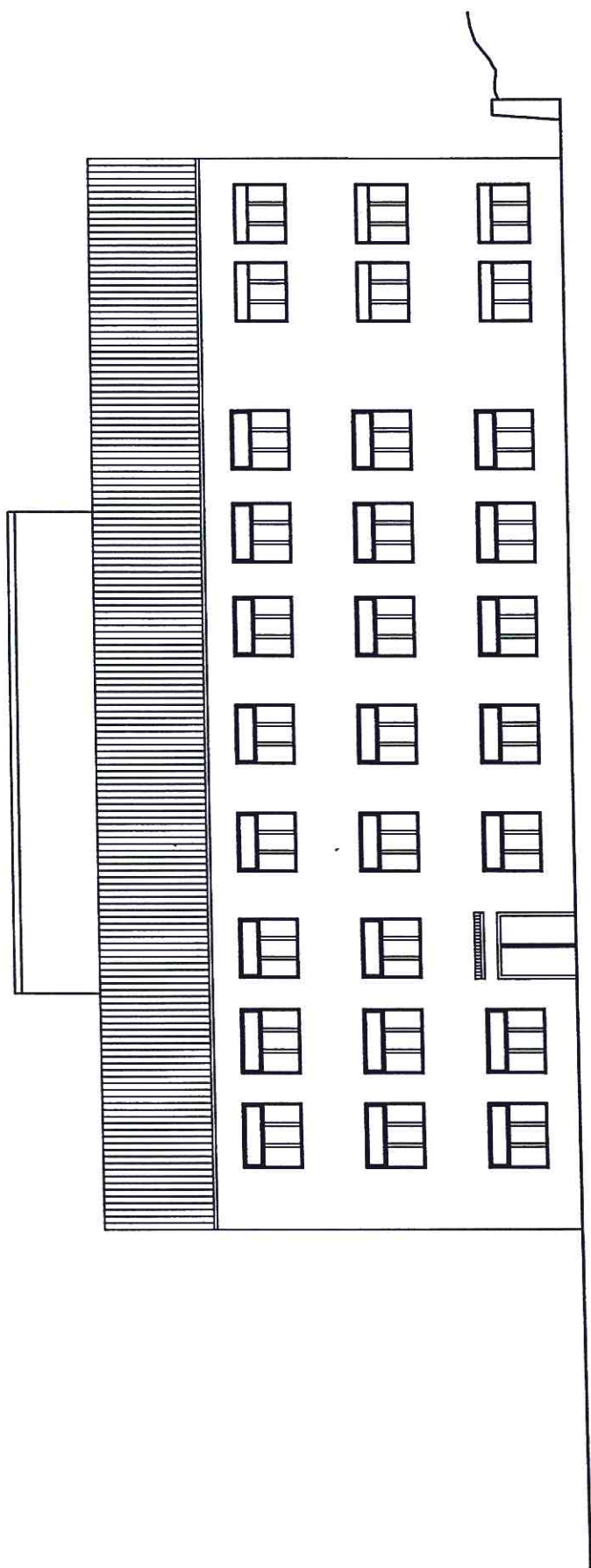

PROSPETTO EST



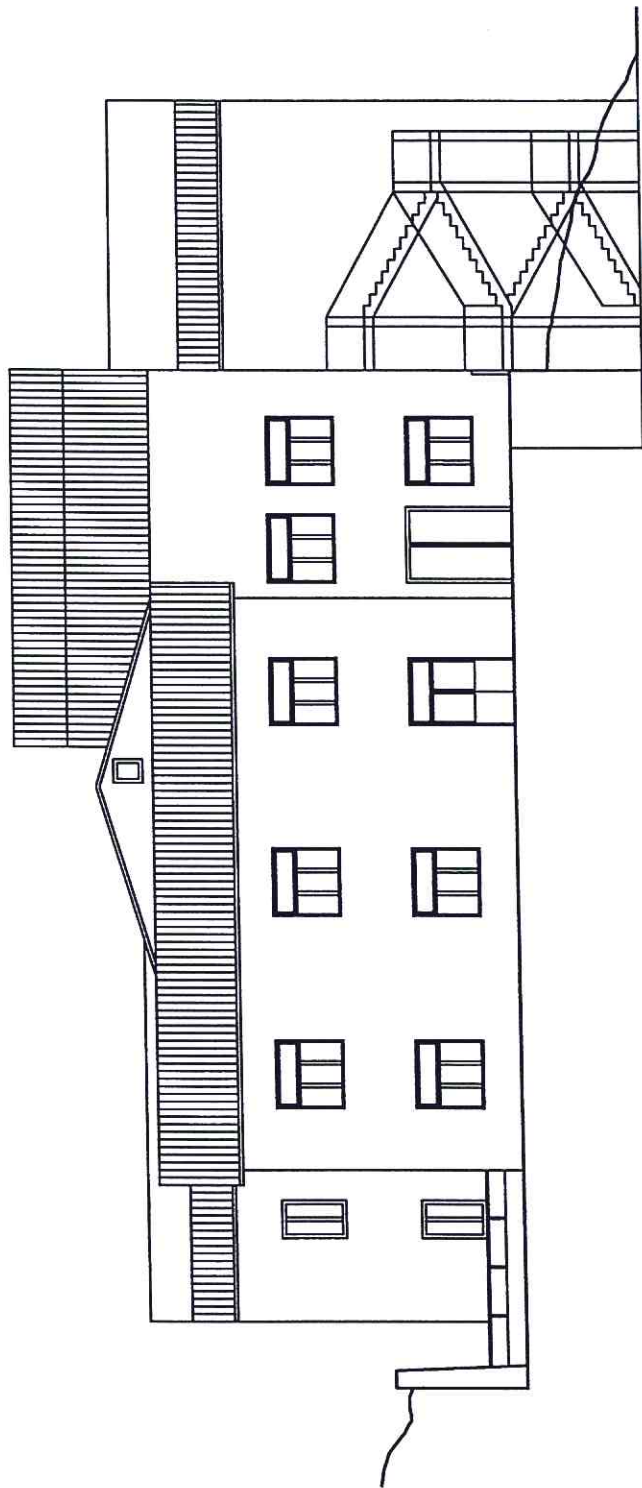

PROSPETTO OVEST





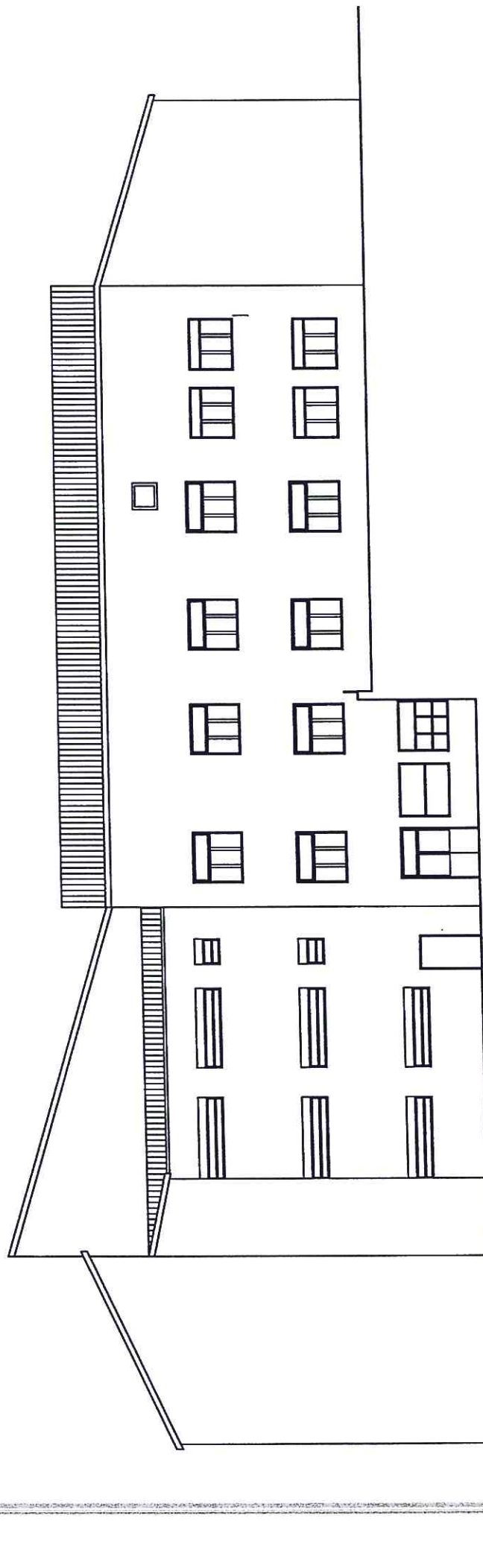

PROSPETTO NORD



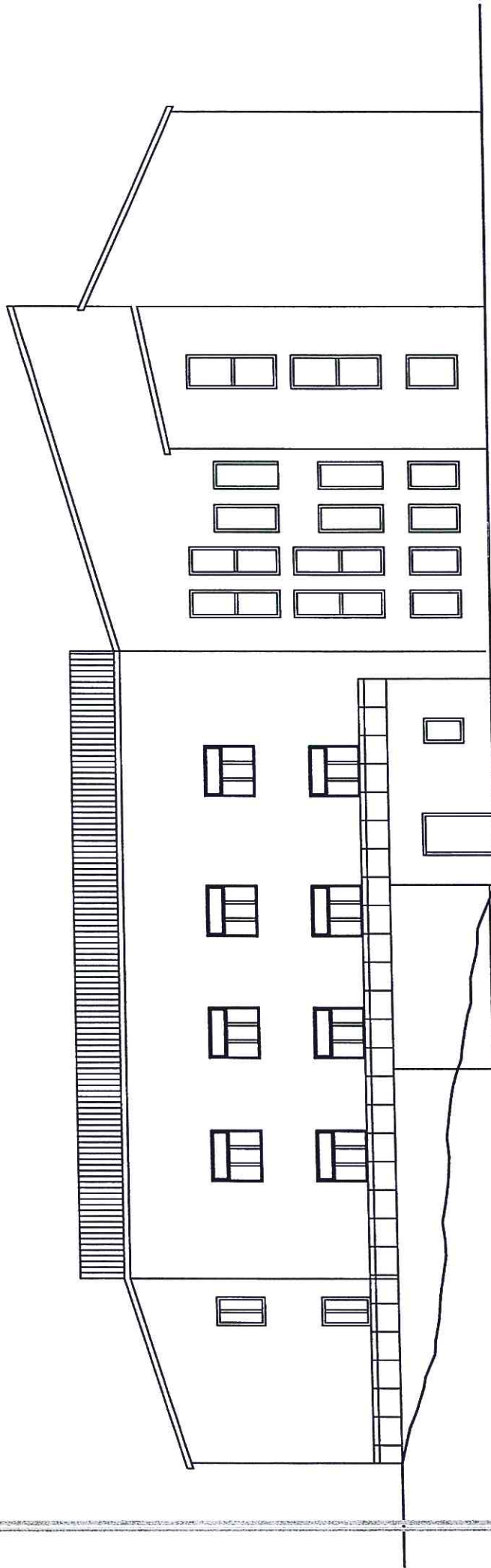

PROSPETTO SUD





SEZIONE A-A

