

REGIONE SICILIANA
COMUNE DI POLLINA
(Città Metropolitana di Palermo)

PROGETTO ESECUTIVO

(ART. 17 D.P.R. 207/2010 COMMA 1,2,3.)

**OGGETTO: LAVORI DI MANUTENZIONE STRAORDINARIA E RIQUALIFICAZIONE ENERGETICA
PLESSO SCOLASTICO PERTINI E LOMARDO RADICE – ISTITUTO GAGINI (SCUOLA
ELEMENTARE) NEL COMUNE DI POLLINA**

ELABORATO:

Elaborati grafici

SCALA:

DATA: 01/03/2016

IL SINDACO

II R. U.P.



I TECNICI

Geom. Giuseppe Castiglia

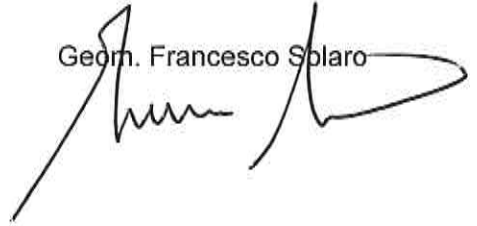
Geom. Francesco Solaro

SCUOLA ELEMENTARE
POLLINA



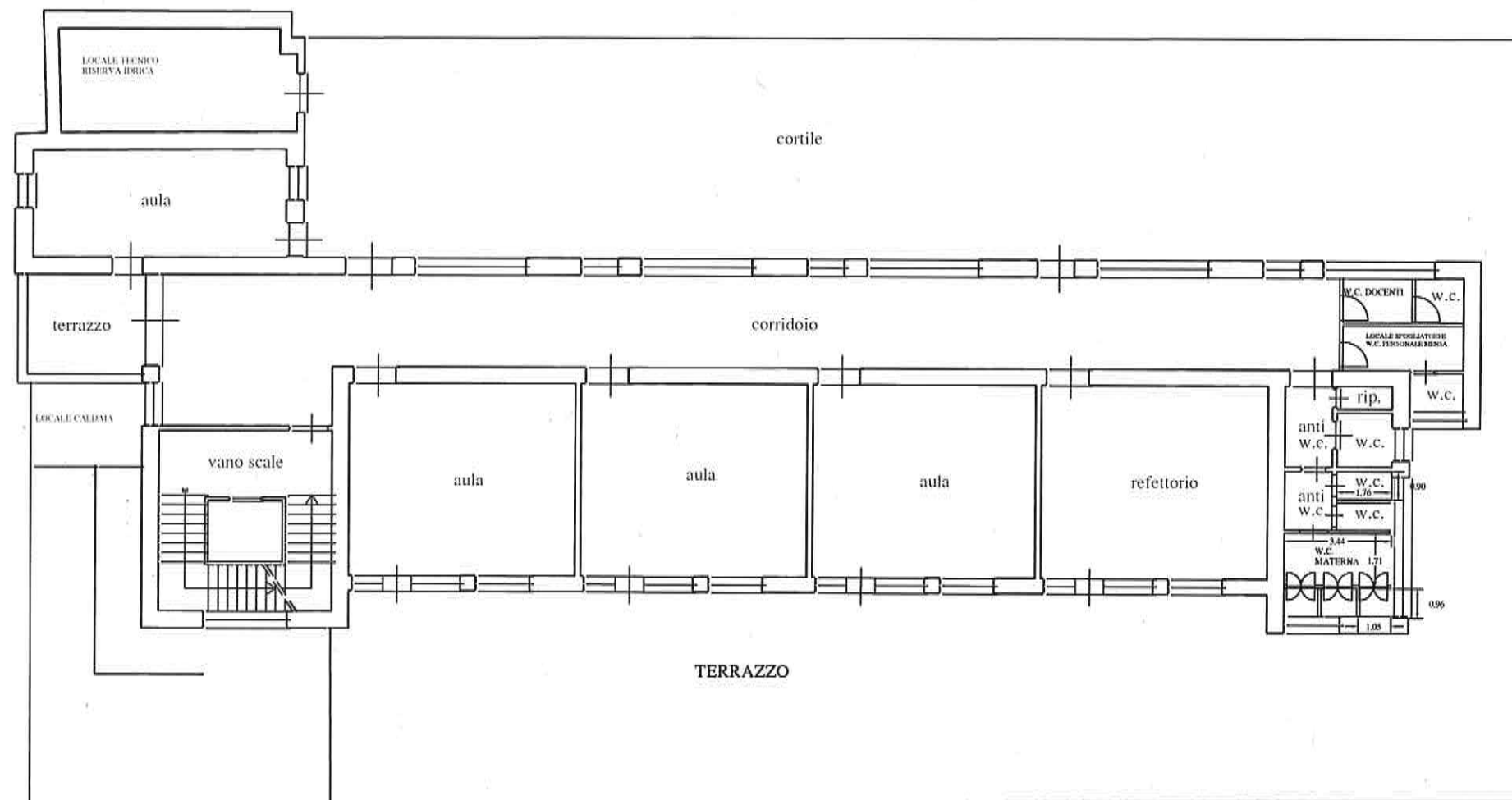

— RINGHIERA DI
RECINZIONE

VIA LOMBARDO RADICE

PIANO TERRA

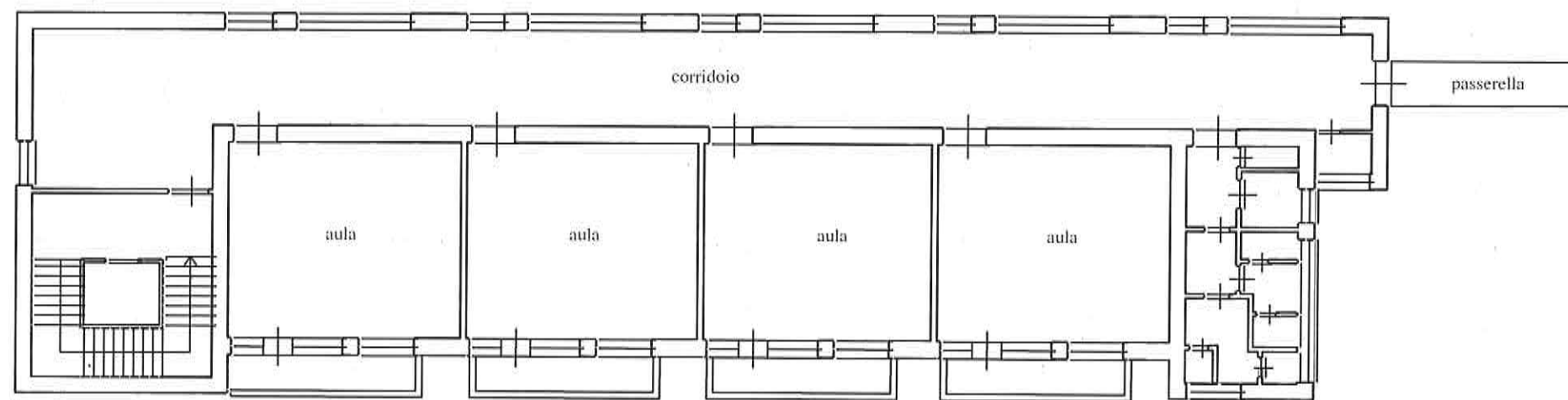

PIANO PRIMO

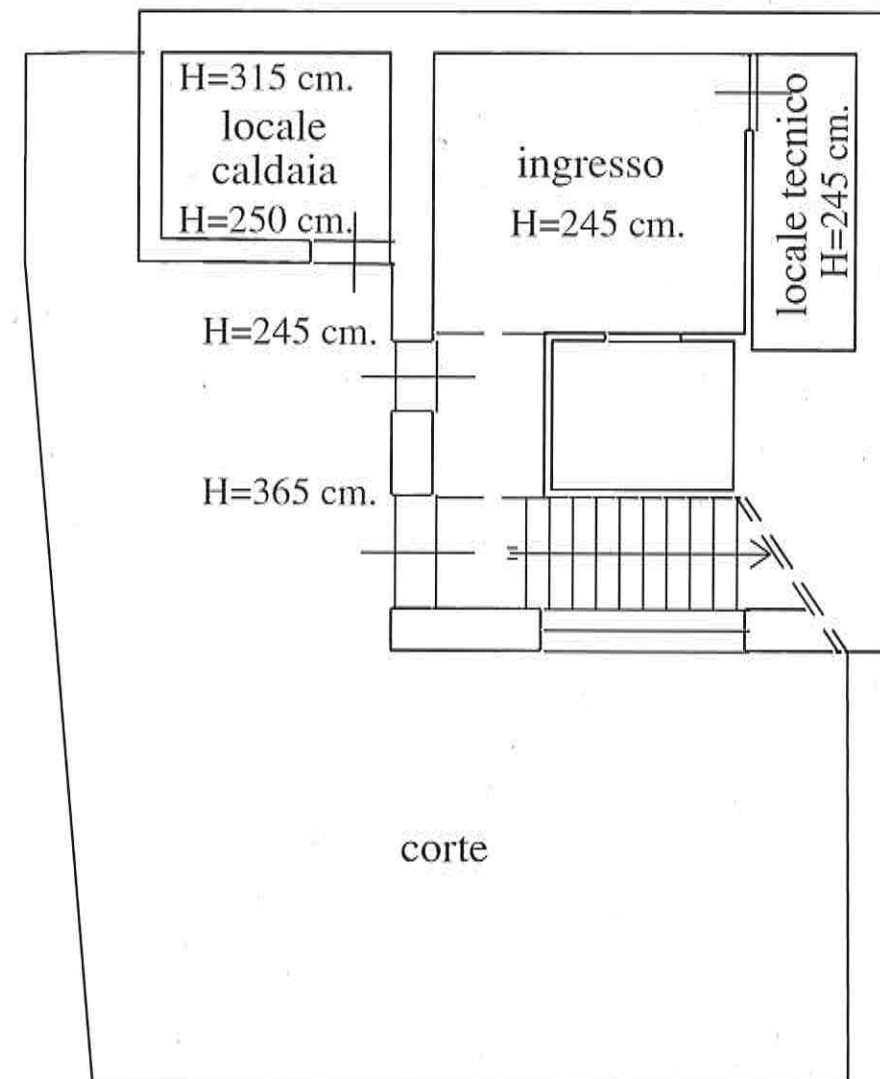

PIANO S1

VIA LOMBARDO RADICE

